



O Hotel Royal Livingstone situa-se nas margens do Rio Zambeze, apenas a um curto passeio da famosa Victoria Falls. Fica a cerca de 30 minutos de carro do Aeroporto de Livingstone. Contemplando o rio Zambeze, o resort é um lugar para refletir e rejuvenescer. Os interiores luxuosos são uma mistura inspiradora de elegância vitoriana e calor tribal Africano, exsudando charme e elegância nos mínimos detalhes.

Os 173 quartos e suites estão maravilhosamente contidos em 17 residências nas margens do rio. Desfrute de bebidas no salão ou junto à piscina. Participe de tradições coloniais como chá da tarde ou sundowners em um convés ribeirinho, e saboreie menus requintados que mostram a diversidade cultural da Zâmbia. O hotel é uma excelente base para explorar a região - de atividades de aventura que induzem adrenalina aos passeios culturais.

Situado nas margens do Rio Chobe, na Namíbia Kasika Conservancy com 150 km², o hotel fica em frente ao famoso Parque Nacional de Chobe e à cidade safari de Kasane em Botswana. Esta localização oferece vistas desobstruídas para o Parque Nacional e sobre a mundialmente famosa Ilha Sedudu. A chegada em si é exclusiva porque o lodge só pode ser acessado através de um cruzeiro de 15 minutos em um barco de safari pelo rio Chobe de Kasane entre hipopótamos, elefantes, búfalos e crocodilos.

Esses arredores espectaculares podem ser vistos a partir do lodge e cada um dos seus 16 exclusivos Water Villas. A arquitetura e os interiores visam proporcionar a todos os hóspedes um genuíno "senso de lugar" enquanto sutilmente apresentam a África de uma forma sofisticada e contemporânea. Desfrute de refeições no elegante restaurante ou ao ar livre no deck da piscina.

As atividades incluem safaris de barco, safaris terrestres, cruzeiros ao pôr-do-sol, pesca ou simplesmente relaxar nos inúmeros salões privados ou no deck junto à piscina infinita.

Dia 1

Chegada no Aeroporto Internacional Livingstone Harry Mwanga Nkumbula Traslado privado para o Hotel Royal Livingstone (cerca de 30 minutos)
Check-in privado com bebidas não alcoólicas de cortesia
Passeio vespertino a pé na Victoria Falls
Uma hora com bebidas e petiscos no deck com vista para o rio Zambeze
Jantar livre

Dia 2

Café da manhã no hotel
Excursão matinal de Mkuni Village
Tarde livre
Jantar Livingstone Express Trem (não exclusivo)

Dia 3

Café da manhã no hotel
Check out e traslado por estrada para Kasane com controle fronteiriço em Botswana (tempo de transferência aproximadamente 1h45)
Traslado curto em táxi de rio para o lodge no lado namibiano do rio Chobe Cruzeiro ao pôr-do-sol no rio Chobe
Jantar no lodge

Dia 4

Café da manhã no lodge
Safari pela manhã em veículos 4x4 no Parque Nacional de Chobe, Botswana Almoço no lodge
Cruzeiro ao pôr-do-sol no rio Chobe
Jantar de despedida no lodge

Dia 5

Café da manhã no lodge
Check-out do lodge. Traslado curto de táxi de barco para a fronteira de Botswana, em seguida, traslado de estrada para o aeroporto de Kasane (tempo de traslado aproximadamente 1 hora no total)
Partida do Aeroporto Internacional de Kasane, para conexão do voo de regresso

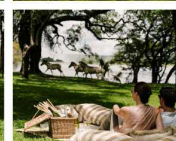
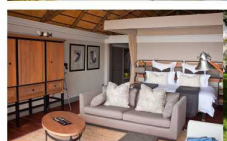
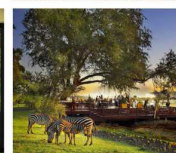
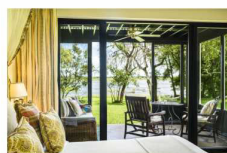

Preço do pacote por pessoa compartilhando inclui:

- Gestão de programas por pessoal especializado da Dragonfly Africa
- Recepção e assistência em todos os aeroportos
- Guias de turismo registrados em todo o itinerário
- Todos os traslados em ônibus ou veículos 4x4
- 2 noites no Hotel Royal Livingstone de 5 estrelas, incluindo alojamento, café da manhã e todos os impostos
- 2 noites no 5 estrelas Chobe Water Villas, incluindo alojamento, todas as refeições, bebidas locais e atividades
- Acomodação de pessoal em todo o percurso (1 da equipe do cliente e 1 da equipe Dragonfly África)
- Passeios conforme descrito no itinerário acima, incluindo todas as taxas de entrada
- Todas as refeições especificadas com um valor estimado para bebidas
- Todas as portagens e gorjetas

Pacote não inclui:

- Tarifas aéreas
- Taxas de vistos
- Seguro de viagem
- Extras pessoais

Pacote é cotado em 28 participantes compartilhando (20 quartos) e é concebido para ilustrar o tipo de programa de incentivo que é viável. Taxa é cotada em alta temporada com taxas válidas até 30 de novembro de 2018.

Uma proposta detalhada ou personalizada está disponível a pedido. Aplicam-se termos e condições.

